Potentiel des sols pour l'agriculture
FRELIGHSBURG

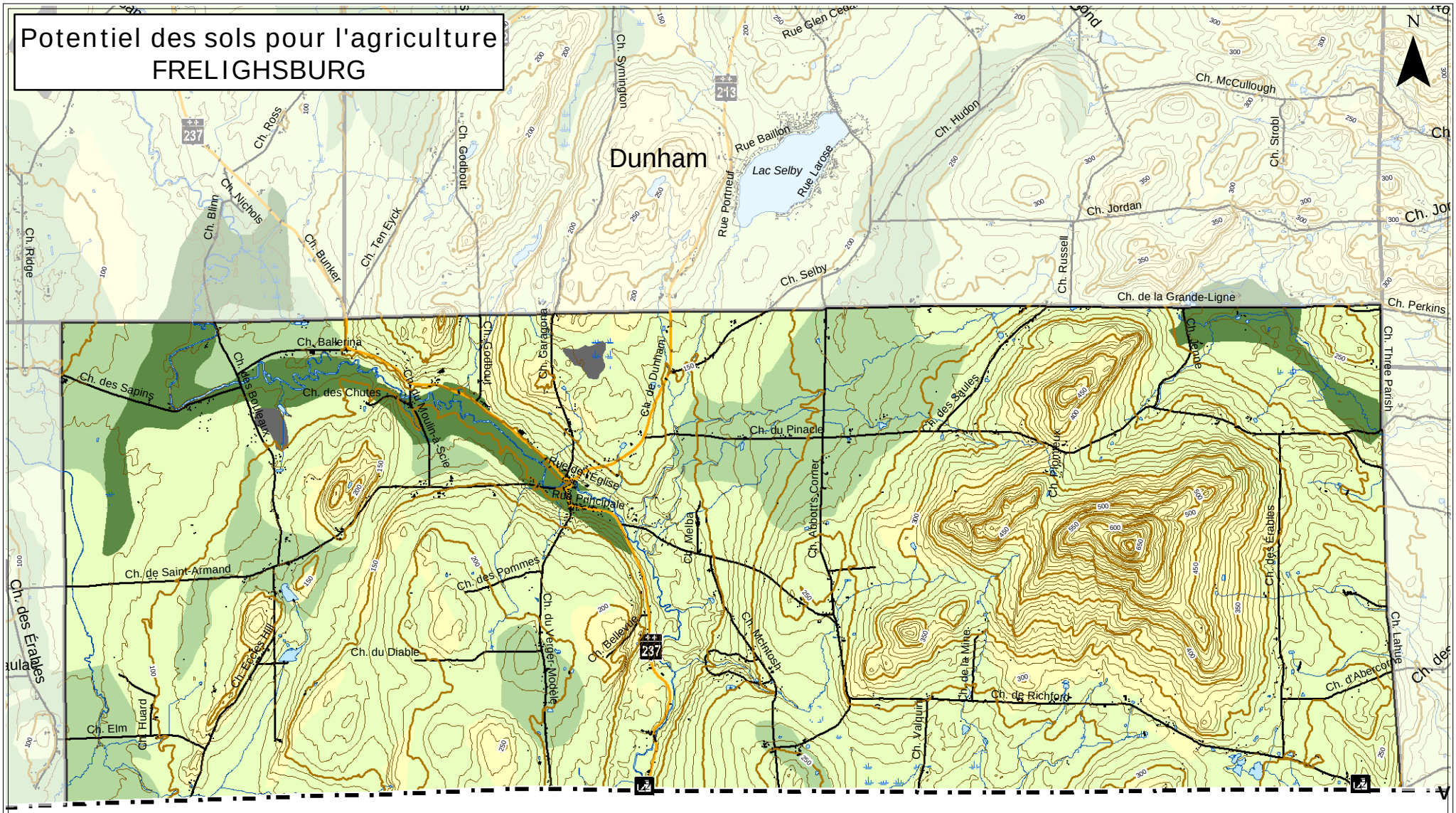

Vermont (États-Unis)

Potentiel des sols

- Très bon (1 et 2)
- Bon (3)
- Moyen (4 et 5)
- Faible (7)
- Terre organique

1:75 000

0 0,5 1 2 3 km

Carte 3

SOURCE:
Photocartothèque québécoise
Ministère des Ressources Naturelles
Cartes topographiques
1:20 000, MTM 8, NAD 83, 1993
MRC Brome-Missisquoi, 2004
ARDA